



ちゃちゃはうす



つどいのひろば 3 月のカレンダー

就園前（保育所・園は0、1、2歳児クラス）のお子さんと保護者の方のための

『居場所づくり』を目的に、無料で自由にきていただけるおへやをつくりました。

おもちゃや絵本をたくさん用意してお待ちしています。ご都合の良い日、お好きな時間にどうぞ。

月	火	水	木	金	土	日
	1	2 午前中 ・赤ちゃんの日 ・公園	3	4	5 地域の日 9:00~14:00 ※ひろばも通常通り	6
7 (広場環境整備工事) 休	8	9 午前中 ・赤ちゃんの日 ・保健師さん訪問 ・公園	10	11	12 地域の日 9:00~14:00 ※ひろばも通常通り	13
14	15	16 午前中 ・赤ちゃんの日 ・ベビーヨガ ・消防署見学	17	18	19 地域の日 9:00~14:00 ※ひろばも通常通り	20
21 春分の日	22	23 午前中 ・赤ちゃんの日 ・公園	24	25	26 地域の日 9:00~14:00 ※ひろばも通常通り	27
28	29	30 午前中 ・赤ちゃんの日 ・公園	31 広場・保育 環境整備 休			

※イベントは状況により中止となる場合があります。ご了承ください



お問い合わせは・・・10:00~16:00

NPO 法人 Chacha-House

おやこのひろば ちゃちゃはうす

〒567-0041

茨木市下穂積1丁目6-21

コーポエコー 103号

【電話】072(664)6331

【E-mail】chacha-house@hcn.zaq.ne.jp

【HP】http://www.npo.chacha-house.jp

駐車場はありません



利用時間

月曜～金曜日

10時～16時

(12時～13時は昼休み)

土曜日 9時～14時

※日曜・祝祭日・お盆・年末
年始等はお休みします。



イベントや講座を申し込まれる方は、
事前に広場登録をお願いいたします。



消防署を見学しよう!! (要申込)

日にち: 16日(水)

(3/1④は来所のみ、2日10:00より電話受付可)

時間: 10:30~11:30

場所: 下穂積分署

(集合は公園です)

定員: 15組

持ち物: 特にありません。自転車やベビーカーで
来られる方はできるだけちゃちゃはうすに
とめて集合場所に行ってください

消防署館内を見学させてもらいながら、
消防士さんのお仕事などを学ぶことができますよ!
消防車や救急車と写真撮影もできちゃいます♪
(※出勤時は写真撮影出来ません。ご了承ください。)



公園の日

日にち: 2・9・23・30(水)

場所: 下穂積1丁目第2児童遊園

時間: 10:30~11:30

ちゃちゃはうすのスタッフがお砂場セットやボールを
持って行きます。お外でいっぱい遊びましょう。
お子さんの安全には十分にご注意ください。



親子ベビーヨガ (要申込)

(3/1④は来所のみ、2日10:00より電話受付可)

日にち: 16日(水)

時間: 10:30~11:45

場所: 穂積コミュニティセンター

講師: 荻野紀子 講師

定員: 5組 4ヶ月~1歳位迄の親子

参加費: 200円 ご兄弟で参加不可

持ち物: ☐ 印鑑

☐ 抱っこひも

お母さんと赤ちゃんのふれあいあそびをメインにした
エクササイズです。一緒に楽しく体を動かしませんか?
親子で動きやすい服装でお越しください。

※ご自宅で検温の上、参加時に先生にお伝えください。

※ヨガマットはこちらでご用意いたしますが、
お持ちの方は持参して頂いても構いません。
※予防接種の当日と48時間以内は参加できません。
また当日体調がすぐれない場合もご遠慮下さい。



3月のお誕生日のおともだち

今年度は感染予防対策のために、
ちゃちゃはうすでのお誕生会はできなくなりました。
バースデーカードのプレゼントのみになります。
写真撮影と手形をとり3月中に広場へお越しください。

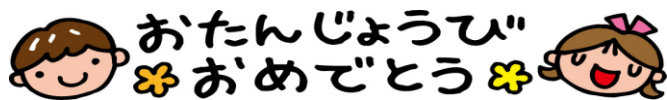

一時預かりの保育時間と利用料金 (有料)

市内在住の生後4ヶ月~就学前までの

保育所・保育園に通われていない子どもさんが対象です。

利用料	: 3歳未満 400円/1時間
	: 3歳以上 200円/1時間

※お預かり日を基準

利用時間	: 9時30分~16時30分
申込	: ご利用になられる前日の16時まで
キャンセル料	: ご利用になられる前日の16時まで...無料
	: それ以降のキャンセル...全額

☐ 保護者が病気や出産で入院や療養の必要のある時

☐ 親族などの看護、介護にあたる必要がある時

☐ 冠婚葬祭に出席する時

☐ 就労

☐ リフレッシュを必要とする時...などで

一時預かりが必要になったら事前にお申し込み下さい。

☎072(664)6331 詳しくはちゃちゃはうす迄お問い合わせ下さい。

★必ず検温をおねがいします。



★必ず保育終了時間迄にお迎えに来て下さい。遅れられた場合、
特別な理由がない限り、1時間分の料金を頂戴致します。
ご理解の上、時間を守って頂きますようお願い致します。

保健師さん訪問の日 (要申込)

(3/1④は来所のみ、2日10:00より電話受付可)

9日(水)

赤ちゃんの日に保健師さんに
相談もでき体重など計測も可能です。

地域の日

毎週(土)9:00~14:00

多世代の方が参加できる日です。

ちゃちゃを卒業したお友達も
一緒に地域の交流を深め、遊びませんか?



4月のイベント予定

(詳細は4月の通信でお知らせします)

☆歯科衛生士訪問 4月20日(水)

場所: ちゃちゃはうす

☆音楽広場 4月21日(木) (要申込)

場所: 穂積コミュニティセンター

☆ベビーマッサージ 4月27日(水) (要申込)

場所: 穂積コミュニティセンター



お知らせ

環境整備につき3/7.8は広場閉所
3/31は広場保育とともに閉所します



セタイベント週間

日にち：1日(水)～7日(火)

時 間：広場開所時間

場 所：ちゃちゃはうす

遊びに来られた方に笹をプレゼントします♪

広場で飾りを作ってお家にかざってね！

おりひめやひこぼしになって写真も撮れるよ♪

はちゃ



書き換え

ハロウィンイベント

日にち:30日(土)

★広場に遊びに来る人もこの日は仮装して楽しもう★

がつつり仮装も、ちょっとだけの仮装でもOK

時 間：10:00～12:00くらい

場 所：穂積コミュニティセンター

どこに行くかはお楽しみ！！

※広場に遊びに来てくれた方にもいいことがあるよ！

年齢や人数制限はありませんが、少し歩きますので

ハロウィンイベント(要申込)

(10/1 金は来所のみ、2日より電話受付可)

日にち： 30日(土)

時 間： 午前中

定 員： 未定

場 所： 穂積コミュニティセンター

※実施検討中の為詳細につきましては

ちゃちゃはうすグループLINEで

お知らせいたします。ご確認ください。



お知らせ

環境整備につき3/7.8は広場閉所

3/31は広場保育とともに閉所します



※ 5
イ
開

おゆずい会

日にち：25日(土)

時 間：9：00～14：00

場 所：ちゃちゃはうす

通常の広場と一緒にしますので必ずお子さんと遊びに来て下さい。

(※地域の日ではありませんのでご注意ください。)



事前にいつでもちゃちゃはうすに持って来て下さい。
当日制限はありますが、必要なものをお持ち帰り頂けます。

公園の日

日にち:2・9・23・30(水)

場 所:下穂積1丁目第2児童遊園

時 間:10:30~11:30



ちゃちゃはうすのスタッフがお砂場セットやボールを持って行きます。お外でいっぱい遊びましょう。
お子さんの安全には十分にご留意ください。

※16日の公園はありません

3月のお誕生日のおともだち

今年度は感染予防対策のために、
ちゃちゃはうすでのお誕生会はできなくなりました。
バースデーカードのプレゼントのみになります。
写真撮影と手形をとり3月中に広場へお越しください。

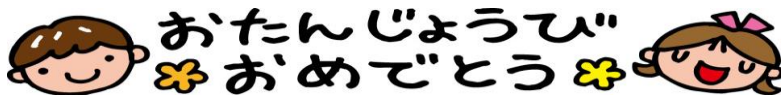

おでかけちゃちゃはうす

日にち:9日(水)

時 間:10:00~12:00

場 所:穂積コミュニティセンター

定 員:先着親子10~15組程度

持ち物:授乳・お茶などは構いませんが、

おやつなどはご遠慮いただきますよう

お願い致します。

☆2/16は公園もおでかけもありません



閉所延長でイベントが中止になる場合もあります。ご了承ください。

一時預かりの保育時間と利用料金(有料)

市内在住の生後4ヶ月～就学前までの

保育所・保育園に通われていない子どもさんが対象です。

利 用 料	: 3歳未満 400円／1時間
	: 3歳以上 200円／1時間

※お預かり日を基準

利 用 時 間	: 9時30分～16時30分
申 込	: ご利用になられる前日の16時まで
キャンセル料	: ご利用になられる前日の16時まで・・・無料
	: それ以降のキャンセル・・・全額



☐ 保護者が病気や出産で入院や療養の必要のある時

☐ 親族などの看護、介護にあたる必要がある時

☐ 冠婚葬祭に出席する時

☐ 就労

☐ リフレッシュを必要とする時 …などで

一時預かりが必要になったら事前にお申し込み下さい。

☎072(664)6331 詳しくはちゃちゃはうす迄お問い合わせ下さい。

★必ず検温をおねがいします。



★必ず保育終了時間迄にお迎えに来て下さい。遅れられた場合、

特別な理由がない限り、1時間分の料金を頂戴致します。

ご理解の上、時間を守って頂きますよう宜しくお願い致します。

4月のイベント予定

(詳細は4月の通信でお知らせします)

☆ 歯科衛生士訪問 4月20日(水)

場所: ちゃちゃはうす

☆ 音楽広場 4月21日(木) (要申込)

場所: 穂積コミュニティセンター

☆ ベビーマッサージ 4月27日(水) (要申込)

場所: 穂積コミュニティセンター

おむつ・ミルク・



月10日までコロナウィルス感染予防のため広場は閉所していますので、
ベントの予約は5月1日より電話のみで受け付けいたします。
|所延長でイベントが中止になる場合もあります。ご了承ください。

※みなさまへおねがい※

お家で不要になっているお洋服・おもちゃ・ミルク
おむつ・離乳食などその他育児用品を随時受け付けて
おりますのでご協力よろしくおねがいいたします♪



子育て支援総合案内相談

8日(火)14:00~15:00

相談員の方が来られます。
お気軽にご相談ください。



☆ 心理士相談日



歯のお話&相談会♪

日にち : **24日(月)**

時間 : 10:30~11:30

場所 : ちゃちゃはうす

内容 : お口の機能のお話 虫歯予防のお話

持ち物 : 歯ブラシ

講師 : 中村歯科キッズデンタルパーク歯科衛生士



おゆずり会

日にち : **22日(土)**



時 間：10:00～12:00

場 所：穂積コミュニティセンター

ご自宅にある不要な服、おもちゃ、仏ツ、ミルク、離乳食など
その他育児用品を随時受け付けておりますので
広場にお持ちください。当日制限はありますが、
必要な物をお持ち帰りいただけます。

※必ずお子さんと一緒に来て下さい。

※感染症予防対策として入場制限があります



食育キッチン(要申込)

日にち：22日(土)

(6/1㊥は来所のみ、3日より電話受付可)

栄養士さんと一緒にお料理しながら楽しく

親子で食育を学んでみませんか？

時間：10:00～12:00

場所：穂積コミュニティセンター

講師：寺田幸子 管理栄養士

定員：ひろ

参加費：300円

持ち物：エプロン・三角巾・お茶



豆まき

日にち：2日(水)

時間：10:30～11:30

場所：下穂積1丁目第2児童遊園

公園にあらわれた赤鬼・青鬼を
みんなで力を合わせて退治しよう！！



講師：寺田幸子 管理栄養士

観劇会イベント(要申込)

日にち：14日(土)

(3/2㊥は来所のみ、3日より電話受付可)

時間：10:00～10:45 25組

11:00～11:45 25組

場所：穂積コミュニティセンター

内容：クラルテさんによる人形劇

「ずんぐりイモムシの夢」

イモムシたちが美しく

大変身していくお話です

※ 今回のみ小学校低学年までのご兄弟は一緒に
ご参加いただけますので、予約時にお伝えください。

地域の日

日にち：7日(土)・21日(土)

時間：9:00～14:00

場所：ちゃちゃはうす

多世代・地域交流に参加してみませんか？

プレパパ、ママ。おじいちゃん、おばあちゃん。
小さなお子さんのパパ、ママ。ちゃちゃを卒業した
お友達。学生さんなど、どなたでも遊びに来て下さい。
地域の方と交流を深める環境作りや時間を、
大切にしています。
まほうのランプさんのよみきかせは
21(土)11:00~11:30にありますよ。
21(土)11:00~11:30にありますよ。

心理士相談日

日にち：7日(土)

時間：9:00~14:00

場所：ちゃちゃはうす(103号)

多世代・地域交流に参加してみませんか？

プレパパ、ママ。おじいちゃん、おばあちゃん。

小さなお子さんのパパ、ママ。ちゃちゃを卒業した
お友達。学生さん、など沢山遊びに来てください。

地域の方と交流を深める環境作りや時間を、
大切にしています。



七イベント

保健師さん訪問の日(要申込)

(3/1㊦は来所のみ、2日10:00より電話受付可)

9日(水)

赤ちゃんの日に保健師さんに

相談もでき体重など計測も可能です。



地域の日

毎週(土)9:00~14:00

多世代の方が参加できる日です。

ちゃちゃを卒業したお友達も

一緒に地域の交流を深め、遊びませんか？



触れ合う大切さを感じる素敵な時間をすごせます。

☆消防署にみんなで見学に行こう♪

2月15日(水)

茨木消防署下穂積分署にみんなで見学に行きます。

消防車、救急車などを間近で見たり、消防署内の見学を
させていただきます。

写真撮影もできるよ♪



歯のお話&相談会♪

日にち
時間
講師

: **18日(金)**
: **14:00~15:00**
: 茨木市歯科衛生士

場 所
内 容

: ちゃちゃはうす
: お口の機能と
虫歯予防のお話
: 歯ブラシ

持ち物



: **28日(月)**
: **10:30~**
: 中村歯科キッズデンタル
科衛生士

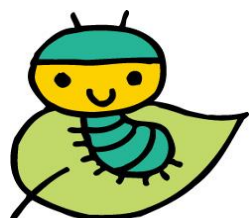

わらべうたベビーマ

(2/1㊦は来所のみ、2日

日にち： **16(水)**

時 間： 10:30

場 所： 穂積コミュ

講 師： 林 法子

定 員： 6組予定 生

実 費： 300円

(同室でのスタッフの付

持ち物 ☐印鑑

☐バスタオル

☐飲み物(母乳)

☐防水シートま

予防接種の当日と48日

ちゃちゃほうす秋祭り(要予)

(11/1㊦は来所のみ、2日より電話受付

日にち： **20日(土)**

時間： ① 9:30~10:15

②10:30~11:15

③11:30~12:15

場所： 穂積コミュニティ

持ち物： お土産を入れる袋

スタッフがたくさんのお店

いるよ！いっぱい遊んでね

学生ボランティアさんも来

交流を楽しみながらお店を





保健師さん訪問の日(要申込)

(2/1㊦は来所のみ、2日10：00より電話受付可)



今年一年ありがとうございました。
たくさんの利用者さんとちゃちゃの
スタッフは交流を深めることが出来ました。
来年も盛り沢山の楽しいイベントや講座
などを実施していきたいと思います。
これからも皆さんが笑顔で来ていただけるように
スタッフ一同心よりお待ちしております。





おやこART(要申込)

(12/1 ㊦は来所のみ、2日10:00より電話受付
日にち：**20日(月)**

内 容： ☆絵の具でツリーに色をつけよう☆

時 間： 10:00～10:45 (0歳児対象)
11:00～11:45 (0歳児対象)

場 所： 穂積コミュニティセンター

講 師： 高杉静代 講師

定 員： 各親子5組

参加費： 300円(材料費込)

持ち物： 汚れてもよい服装(親子ともに)
作品持ち帰り用の紙袋

絵の具で好きな色を塗ったりスパンコー
などで自由にかざりオリジナルツリーを作ろう



消防署を見学しよう！！(要申込)

日にち：**16日(水)**

(3/1 ㊦は来所のみ、2日10:00より電話受付)

時間： 10:30～11:30

場所： 下穂積分署

(集合は公園です)

定員： 15組

持ち物： 特にありません。自転車や
来られる方はできるだけ
とめて集合場所に行って下
消防署館内を見学させてもらいなが
消防士さんのお仕事などを学ぶこと
消防車や救急車と写真撮影もできち
(※出勤時は写真撮影出来ません。)



クリスマス会(要申込)

(12/1㊦は来所のみ、2日10:00より電話受付可)
日にち: **18日(土)**

時 間: 10:00~10:45

11:00~11:45

場 所: 穂積コミュニティセンター

内 容: ハーメルンクラリネットアンサンブル
による生演奏とohana(オハナ)さん



親子ベビーヨガ(要申込)

(3/1㊦は来所のみ、2日10:00より電話受付可)

日にち: **16日(水)**

時 間: 10:30~11:45

場 所: 穂積コミュニティセンター

講 師: 荻野紀子 講師

定 員: 5組 4ヶ月~1歳位迄の

参加費: 200円 ご兄弟で参加不可

持ち物: ☐ 印鑑

☐ 抱っこひも

お母さんと赤ちゃんのふれあいあそびをメインエクササイズです。一緒に楽しく体を動かし親子で動きやすい服装でお越しください。

※ご自宅で検温の上、参加時に先生にお伝え

※**ヨガマット**はこちらでご用意いたしますが
お持ちの方は持参して頂いても構いません

※予防接種の当日と48時間以内は参加できません
また当日体調がすぐれない場合もご遠慮下



音楽広場(要申込)

(2/1㊦は来所のみ、2日10:00より電話受付可)

※大きい子向けのプログラムの為

今回のみ、2～3歳児さん優先とさせていただきます



日にち : **17日(木)**
時 間 : 10:30～11:30
場 所 : 穂積コミュニティセンター
定 員 : 15組
内 容 : ohana (オハナ)さんと一緒に
親子で楽しむリトミックとせいさく
動きやすい服装でお越しください
参加費 : 200円



