



ちゃちゃはうす



つどいのひろば 6月のカレンダー

就園前（保育所・園は0、1、2歳児クラス）のお子さんと保護者の方のための『居場所づくり』を

目的に、無料で自由にきていただけるおへやをつくりました。おもちゃや絵本をたくさん用意してお待ちしています。ご都合の良い日、好きな時間にどうぞ。

月	火	水	木	金	土	日
1	2	3 午前中 ・保健師さん訪問 ・赤ちゃんの日 ・公園	4	5	6 地域の日 9:00~14:00 ※ひろばも通常通り	7
8 ・お話の日	9	10 午前中 ・赤ちゃんの日 ・公園	11	12	13 地域の日 9:00~14:00 ※ひろばも通常通り	14
15	16	17 午前中 ・赤ちゃんの日 ・公園 ・ベビーマッサージ	18 音楽広場	19	20 地域の日 9:00~14:00 ※ひろばも通常通り	21
22 ・お話の日	23	24 午前中 ・赤ちゃんの日 ・公園 ・歯科衛生士訪問 ①10:30~ ②14:00~	25	26 お誕生会 10:30~11:30 ※ひろばも通常通り	27 地域の日 9:00~14:00 ※ひろばも通常通り	28
29	30					

※水曜日午前中のひろばは0歳児さん限定の「赤ちゃんの日」です。
※お話の日はスタッフが絵本を読みます。絵本のリクエストお待ちしております。



お問い合わせは・・・10:00~16:00

NPO 法人 Chacha-House

おやこのひろば ちゃちゃはうす

〒567-0041

茨木市下穂積1丁目6-21

コーポエコー 103号

【電話】 072(664)6331

【E-mail】 chacha-house@hcn.zaq.ne.jp

【HP】 <http://www.npo.chacha-house.jp>

駐車場はありません

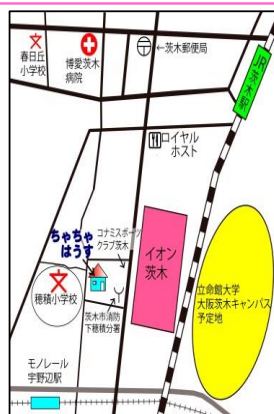

利用時間

月曜～金曜日

10時～16時

(12時～13時は昼休み)

土曜日 9時～14時

※日曜・祝祭日・お盆・年末

年始等はお休みします。

音楽広場(要申込)

(6/1⑧は来所のみ、2日より電話受付可)

日にち : 18日(木)
 時間 : 10:00~11:00
 場所 : 穂積コミュニティセンター
 定員 : 20組
 内容 : ohana(オハナ)さんと一緒に
 親子で楽しむリトミックとせいさく
 動きやすい服装でお越しください
 参加費 : 200円



6月のお誕生会(要申込)

日にち : 26日(金)

時間 : 10:30~11:30

場所 : ちゃちゃはうす

お誕生月の方のみのご参加でお誕生会を開催します。

3歳までのお子さんにお菓書をお出しします。

みんなで楽しくお祝いしましょう♪



わらべうたベビーマッサージ(要申込)

(6/1⑧は来所のみ、2日より電話受付可)

日にち : 17日(水)
 講師 : 林 法子 講師
 時間 : 10:30~11:45
 場所 : 穂積コミュニティセンター
 定員 : 8組 生後2ヶ月~2歳くらいまでの親子
 実費 : 300円

(同室でのスタッフの保育はありません)

持ち物 : ☐印鑑
☐バスタオル
☐飲み物(母乳の方は不要)
☐防水シートまたはポリ袋

予防接種の当日と48時間以内は
 マッサージ出来ません



公園の日

日にち : 3日、10日、17日、24日(水)

場所 : 下穂積1丁目第2児童遊園

時間 : 10:30~11:30

ちゃちゃはうすのスタッフが砂場セットやボールを
 持って行きます。お外でいっぱい遊びましょう。

お子さんの安全には十分にご留意ください。



地域の日

毎週(土)9:00~14:00

(4月から毎週土曜日になりました)

多世代の方が参加できる日です。

ちゃちゃを卒業したお友達やプレパパ・プレママも
 一緒に地域の交流を深め、遊びませんか?



歯のお話&相談会♪

日にち : 24日(水)

時間 : 10:30~(0歳児乳児向け)
 : 14:00~(1歳児からの幼児向け)

場所 : ちゃちゃはうす

内容 : お口の機能のお話
 虫歯予防のお話

持ち物 : 歯ブラシ

講師 : AM: 中村歯科キッズデンタルパーク歯科衛生士
 : PM: 茨木市保健医療センター歯科衛生士 柿野さん

※ 午前中は赤ちゃんの日になりますので
 0歳児の方のみとなります。



7月のイベント予定

(詳細は7月の通信でお知らせします)

☆セタイイベント 7月4日(土)

定員 : なし

場所 : ちゃちゃはうす

☆ベビーヨガ 7月15日(水)(要申込)

定員 : 10組

場所 : 穂積コミュニティセンター

☆おでかけちゃちゃはうす 7月22日、29日(水)

定員 : なし

場所 : 穂積コミュニティセンター



定員: 25組 10:00～11:00
25組 11:00～12:00
場所: 穂積コミュニティーセンター

ハロウィンイベント

日にち：30日(水)

★広場に遊びに来る人もこの日は仮装して楽しもう★

がつつり仮装も、ちょっとだけの仮装でもOK

時 間：10:00～12:00くらい

場 所：ちゃちゃはうすからスタートします

どこに行くかはお楽しみ！！

※広場に遊びに来てくれた方にもいいことがある！

年齢や人数制限はありませんが、少し歩きますので



保健師さん

13日(水) 午

赤ちゃんのE
体重など計測

地域の日
毎週(土)9:00

(4月から毎
多世代の方か
ちゃちゃを卒
一緒に地域の

子育て支

23日(火)14

相談員の方
お気軽にご相

☆ 心理

おゆずい会

日にち：25日(土)

時 間：9:00～14:00

場 所：ちゃちゃはうす

通常の広場と一緒にしますので必ずお子さんと遊びに来て下さい。

(※地域の日ではありませんのでご注意ください。)

ご自宅にある不要な服、おもちゃ、ミルク、離乳食などを



歯のお話

日にち
時 間

場 所
内 容

持ち物
講 師

※

事前にいつでもちゃちゃはうすに持って来て下さい。
当日制限はありますが、必要なものをお持ち帰り頂けます。

公園の日

日にち：3日、10日、17日、24日(水)

場 所：下穂積1丁目第2児童遊園

時 間：10:30～11:30

ちゃちゃはうすのスタッフがお砂場セットやボールを
持って行きます。お外でいっぱい遊びましょう。

お子さんの安全には十分にご留意ください。



6月のお誕生会(要申込)

日にち：26日(金)

時 間：10:30～11:30

場 所：ちゃちゃはうす

お誕生月の方のみのご参加でお誕生会を開催します。

3歳までのお子さんにお葉書をお出しします。

みんなで楽しくお祝いしましょう♪

おでかけちゃちゃはうす

日にち：5日(水)・19日(水)

時 間：10:00～12:00

場 所：穂積コミュニティセンター

定 員：なし

持ち物：授乳・お茶などは構いませんが、

おやつなどはご遠慮いただきますよう

お願い致します。

☆2/12・26 は公園もおでかけもありません



食育キ

日にち：

(6/1日)

栄養士さ

親子で食

時間：

場所：

講師：

定員：

参加費：

持ち物：

豆まき

日にち：

時間：10

場所：下

公園にあ

みんなで

退治しよ

講師：

観劇会

日にち：

(3/2日)は

時間：

場所：

内容：

※

地域の日

日にち：7日(土)・21日

時間：9:00～14:00

場 所：ちゃちゃはうす

多世代・地域交流に参

一時預かりの保育時間と利用料金(有料)

市内在住の生後4ヶ月～就学前までの

保育所・保育園に通われていない子どもさんが対象です。

利 用 料	: 3歳未満 400円／1時間
	: 3歳以上 200円／1時間

※お預かり日を基準

利 用 時 間	: 9時30分～16時30分
申 込	: ご利用になれる前日の16時まで

☐ 保護者が病気や出産で入院や療養の必要のある時

☐ 親族などの看護、介護にあたる必要がある時

☐ 冠婚葬祭に出席する時

☐ 就労(1日 同時刻 1枠)

☐ リフレッシュを必要とする時 …などで

一時預かりが必要になったら事前にお申し込み下さい。

☎072(664)6331 詳しくはちゃちゃはうす迄お問い合わせ下さい。



プレパパ、ママ。おじい
小さなお子さんのパパ、
お友達。学生さんなど、
地域の方と交流を深める
大切にしています。
まほうのランプさんの。
21(土)11:00～11:30
21(土)11:00～11:30

心理士相談日

日にち: 7日(土)

時 間: 9:00～14

場 所: ちゃちゃはうす
多世代・地域交流に参加
プレパパ、ママ。おじい
小さなお子さんのパパ、
お友達。学生さん、など
地域の方と交流を深める
大切にしています。

★必ず保育終了時間迄にお迎えに来て下さい。遅れられた場合、

特別な理由がない限り、1時間分の料金を頂戴致します。

ご理解の上、時間を守って頂きますよう宜しくお願い致します。

セタイイベント

7月のイベント予定

(詳細は7月の通信でお知らせします)

☆セタイイベント 7月4日(土)

定員: なし

場所: ちゃちゃはうす

☆ベビーヨガ 7月15日(水)(要申込)

定員: 10組

場所: 穂積コミュニティセンター

☆おでかけちゃちゃはうす 7月22日、29日(水)

定員: なし

場所: 穂積コミュニティセンター



月10日までコロナウィルス感染予防のため広場は閉所していますので、
イベントの予約は5月1日より電話のみで受け付けいたします。

|所延長でイベントが中止になる場合もあります。ご了承ください。

触れ合う大

☆消防 2F

茨木消防署
消防車、救
らせていた
写真撮影も

ん訪問の日

前中赤ちゃんの日



に保健師さんに相談もでき、
も可能です

10～14:00

週土曜日になりました)

参加できる日です。

業したお友達やプレパパ・プレママも

交流を深め、遊びませんか？



援総合案内相談

00～15:30

が来られます。

目談ください。



士相談日



と相談会♪

24日(水)

10:30～(0歳児乳児向け)

14:00～(1歳児からの幼児向け)

ちゃちゃはうす

お口の機能のお話

虫歯予防のお話

歯ブラシ

AM: 中村歯科キッズデンタルパーク 歯科衛生士

PM: 茨木市保健医療センター 歯科衛生士 柿野さん

午前中は赤ちゃんの日になりますので



0歳児の方のみとなります。

キッチン(要申込)

22日(土)

⑤は来所のみ、3日より電話受付可)

んと一緒にお料理しながら楽しく

育を学んでみませんか？

10:00~12:00

穂積コミュニティセンター

寺田幸子 管理栄養士

親子15組

300円

エプロン・三角巾・お茶



29日(水)

10:00~12:00

穂積1丁目第2児童遊園

らわれた赤鬼・青鬼を

力を合わせて

う！！

寺田幸子 管理栄養士



イベント(要申込)

14日(土)

来所のみ、3日より電話受付可)

10:00~10:45 25組

11:00~11:45 25組

穂積コミュニティセンター

クラルテさんによる人形劇

「ずんぐりイモムシの夢」

イモムシたちが美しく

大変身していくお話です

今回のみ小学校低学年までのご兄弟は一緒に

ご参加いただけますので、予約時にお伝えください。

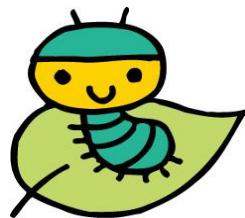

(土)

加してみませんか？



わらべうたベビ

(6/1⑧は来所のみ)

日にち: 17日(水)

講師: 林 法

時間: 10:30~

場所: 穂積コ

定員: 8組 生

実費: 300円

(同室でのスタッ

持ち物: ☐印鑑

☐バスタ

☐飲み物

☐防水シ

予防接種の当日と

マッサージ出来ま

ちゃちゃはうす秋!

日にち 2日(土)

(10/1④より受付開始済)

時間: 10:00~10:45

11:00~11:45

場所: 穂積コミュニティ

持ち物: お土産を入れる

スタッフがたくさん

いるよ! いっぱい遊ん

学生ボランティアさん

交流を楽しみながらお

いちゃん、おばあちゃん。
ママ。ちゃちゃを卒業した
どなたでも遊びに来て下さい。
る環境作りや時間を、

よみきかせは
こありますよ。
こありますよ。



: 0 0
(103 号)

加してみませんか？

いちゃん、おばあちゃん。
ママ。ちゃちゃを卒業した
ど沢山遊びに来てください。
る環境作りや時間を、



切さを感じる素敵な時間をすごせます。

署にみんなで見学に行こう♪

115日(水)

下穂積分署にみんなで見学に行きます。
急車などを間近で見たり、消防署内の見学を
できますよ♪



今年一年ありがとうございました。
たくさんの利用者さんとちゃちゃの
スタッフは交流を深めることが出来ました
来年も盛り沢山の楽しいイベントや講座
などを実施していきたいと思ひます。
これからも皆さんが笑顔で来ていただけるように
スタッフ一同心よりお待ちしております。



マッサージ(要申込)

、2日より電話受付可)

)

子 講師

11:45

コミュニティセンター

後2ヶ月～2歳くらいまでの親子

円

の保育はありません)

オル

(母乳の方は不要)

ートまたはポリ袋

48時間以内は

せん



祭り(要申込)

み、空き状況を確認して下さい)

25組

25組

ィセンター

袋



のお店を出してみんなを待って
でね♪

もたくさん来てくれるので

舌をまわってね！

おやこART(要申込)

日にち： 25日(月)

内容： ☆コラージュフォトフレームを作ろう☆

時間： 10:00～10:45 (0歳児が

11:00～11:45 (0歳児が

場所： 穂積コミュニティセンター

講師： 高杉静代 講師

定員： 各親子7組

参加費： 200円(材料費込)

持ち物： 汚れてもよい服装(親子ともに)

作品持ち帰り用の紙袋

自分だけのオリジナルフレームを作ろう！



消防署を見学しよう！！

日にち 12日(水)

(2/1㊥は来所のみ、3日より電話受

時間： 10:00～12:00

場所： 下穂積分署

(集合は公園です)

定員： 20組

持ち物： 特にありません。自転車や

来られる方はできるだけ

とめて集合場所に行って下

消防署館内を見学させてもらいな

消防士さんのお仕事などを学ぶこ

消防車や救急車と写真撮影もでき

(※出動時は写真撮影出来ません)

クリスマス会(要申込)

(12/2⑨は来所のみ、3日より電話受付可)

日にち : 14日(土) 定員25組
時間 : 10:00~12:00
場所 : 穂積コミュニティーセンター
内容 : ハーメルンクラリネットアンサンブルによる生演奏とohana(オハナ)さん
持ち物 : カレーをこちらで用意しております。
ごはん・カレー皿・スプーン・お茶をお必ず親子分をご用意ください。



親子ベビーヨガ(要申込)

日にち : **20日(水)**

時間 : 10:30~11:45

場所 : 穂積コミュニティーセンター

講師 : 荻野紀子 講師

定員 : 10組 生後4ヶ月~1歳児

参加費 : 200円 ご兄弟で参加不可

(同室でのスタッフの保育はありません)

持ち物 : ☐ 印鑑

☐ 汗拭きタオル

☐ 抱っこひも

☐ 飲み物(母乳の方は不要)

※**ヨガマット**はこちらでご用意いたしますがお持ちの方は持参して頂いても構いません。

お母さんと赤ちゃんのふれあいあそびをメインエクササイズです。一緒に楽しく体を動かし親子で動きやすい服装でお越しください。

※予防接種の当日と48時間以内は参加できません。



また当日体調がすぐれない場合もご遠慮下さ

音楽広場(要申込)

(6/1㊥は来所のみ、2日より電話受付可)

日にち : 18日(木)

時間 : 10:00~11:00

場所 : 穂積コミュニティーセンター

定員 : 20組

内容 : ohana(オハナ)さんと一緒に
親子で楽しむリトミックとせいさく
動きやすい服装でお越しください

参加費 : 200円



