



# ちゃちゃはうす



## つどいのひろば 5月のカレンダー

就園前（保育所・園は0、1、2歳児クラス）のお子さんと保護者の方のための『居場所づくり』を  
目的に、無料で自由にきていただけるおへやをつくりました。おもちゃや絵本を  
たくさん用意してお待ちしています。ご都合の良い日、好きな時間にどうぞ。

月	火	水	木	金	土	日
				1 ← 10日まで	2	3 憲法 記念日
4 みどりの日	5 こどもの日	6 振替休日	7	8 広場閉所	9	10 →
11	12	13 午前中 ・保健師さん訪問 ・赤ちゃんの日 ・公園	14	15	16 地域の日 9:00~14:00 ※ひろばも通常通り	17
18 ・お話の日	19	20 午前中 ・赤ちゃんの日 ・公園 ・ベビーヨガ	21	22 お誕生会 10:30~11:30 ※ひろばも通常通り	23 地域の日 9:00~14:00 ※ひろばも通常通り	24
25 おやこART	26	27 午前中 ・赤ちゃんの日 ・公園	28	29	30 地域の日 9:00~14:00 ※ひろばも通常通り	31

※水曜日午前中のひろばは0歳児さん限定の「赤ちゃんの日」です。  
※お話の日はスタッフが絵本を読みます。絵本のリクエストお待ちしております。



お問い合わせは・・・10:00～16:00

NPO 法人 Chacha-House

おやこのひろば ちゃちゃはうす

〒567-0041

茨木市下穂積1丁目6-21

コーポエコー 103号

【電話】 072(664)6331

【E-mail】 chacha-house@hcn.zaq.ne.jp

【HP】 <http://www.npo.chacha-house.jp>

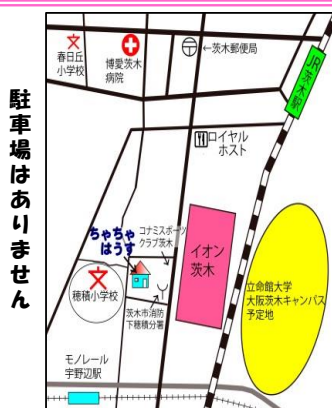

駐車場はありません

利用時間

月曜～金曜日

10時～16時

(12時～13時は昼休み)

土曜日 9時～14時

※日曜・祝祭日・お盆・年末年始  
等はお休みします。

※ 5月10日までコロナウィルス感染予防のため広場は閉所していますので、  
イベントの予約は5月1日より電話のみで受け付けいたします。  
閉所延長でイベントが中止になる場合もあります。ご了承ください。

### おやこART(要申込)

日にち: 25日(月)

内容: ☆コラージュフォトフレームを作ろう☆

時間: 10:00~10:45

(0歳児から4歳児)

11:00~11:45

(0歳児から4歳児)

場所: 穂積コミュニティセンター

講師: 高杉静代 講師

定員: 各親子7組

参加費: 200円(材料費込)

持ち物: 汚れてもよい服装(親子ともに)

作品持ち帰り用の紙袋

自分だけのオリジナルフレームを作ろう!



### 5月のお誕生会(要申込)

日にち: 22日(金)

時間: 10:30~11:30

場所: ちゃちゃはうす

お誕生月の方のみのご参加でお誕生会を開催します。

3歳までのお子さんにお葉書をお出します。

みんなで楽しくお祝いしましょう♪



### 親子ベビーヨガ(要申込)

日にち: 20日(水)

時間: 10:30~11:45

場所: 穂積コミュニティセンター

講師: 荻野紀子 講師

定員: 10組 生後4ヶ月~1歳位迄の親子

参加費: 200円 ご兄弟で参加不可

(同室でのスタッフの保育はありません)

持ち物: ☐ 印鑑

☐ 汗拭きタオル

☐ 抱っこひも

☐ 飲み物(母乳の方は不要)

※ヨガマットはこちらでご用意いたしますが、お持ちの方は持参して頂いても構いません。

お母さんと赤ちゃんのふれあいあそびをメインにしたエクササイズです。一緒に楽しく体を動かしませんか?

親子で動きやすい服装でお越しください。

※予防接種の当日と48時間以内は参加できません。

また当日体調がすぐれない場合もご遠慮下さい。



### 公園の日

日にち: 13日、20日、27日(水)

場所: 下穂積1丁目第児童遊園

時間: 10:30~11:30

ちゃちゃはうすのスタッフがお砂場セッやボールを

持って行きます。お外でいっぱい遊びましょう。

お子さんの安全には十分にご留意ください。



### 地域の日

毎週(土)9:00~14:00

(4月から毎週土曜日になりました)

多世代の方が参加できる日です。

おじいちゃん、おばあちゃんやプレパパ・ママも

地域の交流を深め、遊びませんか?



### 一時預かりの保育時間と利用料金(有料)

市内在住の生後4ヶ月~就学前までの

保育所・保育園に通われていない子どもさんが対象です。

利用料: 3歳未満 400円/1時間

: 3歳以上 200円/1時間

※お預かり日を基準

利用時間: 9時30分~16時30分

申込: ご利用になられる前日の16時まで

☐ 保護者が病気や出産で入院や療養の必要のある時

☐ 親族などの看護、介護にあたる必要がある時

☐ 冠婚葬祭に出席する時

☐ 就労(1日 同時刻 1枠)

☐ リフレッシュを必要とする時...などで

一時預かりが必要になったら事前にお申し込み下さい。

☎072(664)6331詳しくはちゃちゃはうす迄お問い合わせ下さい。



★必ず保育終了時間迄にお迎えに来て下さい。遅れられた場合、

特別な理由がない限り、1時間分の料金を頂戴致します。

ご理解の上、時間を守って頂きますようお願い致します。

### 6月のイベント予定

(詳細は6月の通信でお知らせします)

☆ベビーマッサージ 6月17日(水)(要申込)

定員: 8組

場所: 穂積コミュニティセンター

☆音楽広場 6月18日(木)(要申込)

定員: 20組

場所: 穂積コミュニティセンター

☆子育て支援総合案内相談 6月23日(火)

定員: なし

場所: ちゃちゃはうす

☆歯科衛生士訪問 6月24日(水)

定員: なし

場所: ちゃちゃはうす



**定員:** 25組 10:00～11:00  
25組 11:00～12:00  
**場所:** 穂積コミュニティセンター

※ 5  
イ  
閉



## ハロウィンイベント

日にち：30日(水)

★広場に遊びに来る人もこの日は仮装して楽しもう★

がつつり仮装も、ちょっとだけの仮装でもOK

時 間：10:00～12:00くらい

場 所：ちゃちゃはうすからスタートします



どこに行くかはお楽しみ！！

※広場に遊びに来てくれた方にもいいことがある



年齢や人数制限はありませんが、少し歩きますので

## おゆずり会

日にち：25日(土)

時 間：9:00～14:00

場 所：ちゃちゃはうす



通常の広場と一緒にしますので必ずお子さんと遊びに来て下さい。

(※地域の日ではありませんのでご注意ください。)

ご自宅にある不要な服、おもちゃ、ミルク、離乳食などを

事前にいつでもちゃちゃはうすに持って来て下さい。  
当日制限はありますが、必要なものをお持ち帰り頂けます。

## 公園の日

日にち：13日、20日、27日(水)

場 所：下穂積1丁目第児童遊園

時 間：10:30～11:30

ちゃちゃはうすのスタッフがお砂場セットやボールを  
持って行きます。お外でいっぱい遊びましょう。

お子さんの安全には十分にご留意ください。



## 5月のお誕生会(要申込)

日にち：22日(金)

時 間：10:30～11:30

場 所：ちゃちゃはうす

お誕生月の方のみのご参加でお誕生会を開催します。

3歳までのお子さんにお葉書をお出しします。

みんなで楽しくお祝いしましょう♪

## おでかけちゃちゃはうす

日にち：5日(水)・19日(水)

時 間：10:00～12:00

場 所：穂積コミュニティセンター

定 員：なし

持ち物：授乳・お茶などは構いませんが、

おやつなどはご遠慮いただきますよう

お願い致します。

☆2/12・26 は公園もおでかけもありません



## 地域の日

日にち：7日(土)

時間：9:00～1:

場 所：ちゃちゃ

多世代・地域交

プレパパ、ママ

小さなお子さん

## 一時預かりの保育時間と利用料金(有料)

市内在住の生後4ヶ月～就学前までの

保育所・保育園に通われていない子どもさんが対象です。

利 用 料	: 3歳未満 400円／1時間
	: 3歳以上 200円／1時間

※お預かり日を基準

利 用 時 間	: 9時30分～16時30分
申 込	: ご利用になれる前日の16時まで

☐ 保護者が病気や出産で入院や療養の必要のある時

☐ 親族などの看護、介護にあたる必要がある時

☐ 冠婚葬祭に出席する時

☐ 就労(1日 同時刻 1枠)

☐ リフレッシュを必要とする時 …などで

一時預かりが必要になったら事前にお申し込み下さい。

☎072(664)6331 詳しくはちゃちゃはうす迄お問い合わせ下さい。



お友達。学生さ  
地域の方と交流  
大切にしていま  
まほうのランフ  
21(土)11:00～1  
21(土)11:00～1

**心理士相談日**  
日にち: **7日(土)**  
時 間: 9:00～11:00  
場 所: ちゃちゃ  
多世代・地域交  
プレパパ、ママ  
小さなお子さん  
お友達。学生さ  
地域の方と交流  
大切にしていま

**★必ず保育終了時間迄にお迎えに来て下さい。遅れられた場合、  
特別な理由がない限り、1時間分の料金を頂戴致します。  
ご理解の上、時間を守って頂きますよう宜しくお願い致します。**

## 6月のイベント予定

(詳細は6月の通信でお知らせします)

☆ベビーマッサージ 6月17日(水) **(要申込)**

定員: 8組

場所: 穂積コミュニティセンター

☆音楽広場 6月18日(木) **(要申込)**

定員: 20組

場所: 穂積コミュニティセンター

☆子育て支援総合案内相談 6月23日(火)

定員: なし

場所: ちゃちゃはうす

☆歯科衛生士訪問 6月24日(水)

定員: なし

場所: ちゃちゃはうす



5月10日までコロナウィルス感染予防のため広場は閉所していますので、  
イベントの予約は5月1日より電話のみで受け付けいたします。  
|所延長でイベントが中止になる場合もあります。ご了承ください。





## 保健師さん訪問の日

**3日(水)** 午前中赤ちゃんの日

赤ちゃんの日に保健師さんに相談もでき、  
体重など計測も可能です

## 地域の日

**週(土)9:00~14:00**

(4月から毎週土曜日になりました)

近世代の方が参加できる日です。

じいちゃん、おばあちゃんやプレパパ・ママも

地域の交流を深め、遊びませんか？



## 子育て総合案内相談 月3日(火)14:00~15:30

## 心理士相談日



## 歯のお話&相談会♪

日にち **:22日(水)**

時 間 :10:30~(0歳児乳児向け)  
:14:00~(1歳児からの幼児向け)

場 所 :ちゃちゃはうす  
内 容 :お口の機能のお話  
虫歯予防のお話

持ち物 :歯ブラシ

講 師 :AM:中村歯科キッズデンタルパーク 歯科衛生士  
:PM:茨木市健康医療センター 歯科衛生士

※ 午前中は赤ちゃんの日になりますので



0歳児の方のみになります。

## 食育キッチン(要申込)

日にち: **22日(土)**

(6/1④は来所のみ、3日より電話受付可)

栄養士さんと一緒にお料理しながら楽しく  
親子で食育を学んでみませんか？

時間: 10:00~12:00

場所: 穂積コミュニティセンター

講師: 寺田幸子 管理栄養士

定員: 親子15組

参加費: 300円

持ち物: エプロン・三角巾・お茶



## 豆まき

日にち: **29日(水)**

時間: 10:00~12:00

場所: 下穂積1丁目第2児童遊園  
公園にあらわれた赤鬼・青鬼を  
みんなで力を合わせて  
退治しよう!!

講師: 寺田幸子 管理栄養士



## 観劇会イベント(要申込)

日にち: **14日(土)**

(3/2④は来所のみ、3日より電話受付可)

時間: 10:00~10:45 25組

11:00~11:45 25組

場所: 穂積コミュニティセンター

内容: クラルテさんによる人形劇

「ずんぐりイモムシの夢」

イモムシたちが美しく

大変身していくお話です

※ 今回のみ小学校低学年までのご兄弟は一緒に  
ご参加いただけますので、予約時にお伝えください。

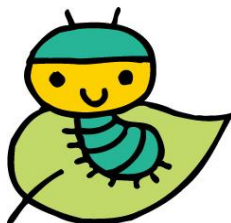

## わらべうたベビ

(4/1④は来所のみ、3日より電話受付可)

日にち: **15日(水)**

講師: 林 法子

時間: 10:30~11:30

場所: ちゃちゃあそび

定員: 5組 生後1歳以上

実費: 300円

(同室でのスタッフのサポートあり)

持ち物: ☐印鑑

☐バスタオル

☐飲み物

☐防水シ

予防接種の当日と  
マッサージ出来ませ

## ちゃちゃはうす秋祭

日にち: **2日(土)**

(10/1④より受付開始済)

時間: 10:00~10:45

11:00~11:45

場所: 穂積コミュニティセンター

持ち物: お土産を入れる: 紙袋

スタッフがたくさんの  
いるよ! いっぱい遊んで  
学生ボランティアさんも  
交流を楽しみながらお

## 10・21日(土)

4:00

はうす

流に参加してみませんか?

。おじいちゃん、おばあちゃん。

のパパ、ママ。ちゃちゃを卒業した



んなど、どなたでも遊びに来て下さい。  
を深める環境作りや時間を、  
します。  
『さんのよみきかせは  
11:30にありますよ。  
11:30にありますよ。



土)

4:00  
はうす(103 号)  
流に参加してみませんか？  
。おじいちゃん、おばあちゃん。  
のパパ、ママ。ちゃちゃを卒業した  
ん、など沢山遊びに来てください。  
を深める環境作りや時間を、  
します。



触れ合う大切さを感じる素敵な時間をすごせます。

## ☆消防署にみんなで見学に行こう♪ 2月15日(水)

茨木消防署下穂積分署にみんなで見学に行きます。  
消防車、救急車などを間近で見たり、消防署内の見学を  
させていただきます。  
写真撮影もできるよ♪





今年一年ありがとうございました。  
たくさんの利用者さんとちゃちゃの  
スタッフは交流を深めることが出来ました。  
来年も盛り沢山の楽しいイベントや講座  
などを実施していきたいと思います。  
これからも皆さんが笑顔で来ていただけるように  
スタッフ一同心よりお待ちしております。



## 一マッサージ(要申込)

2日より電話受付可)

講師

1:45

ようす

後2ヶ月～2歳くらいまでの親子

の保育はありません)

オル

(母乳の方は不要)

ートまたはポリ袋

48時間以内は

さん



## 祭り(要申込)

み、空き状況を確認して下さい)

25組

25組

ィセンター

袋



お店を出してみんなを待って

ね♪

こくさん来てくれるので

をまわってね！

## おやこART(要申込)

日にち: **25日(月)**

内容: ☆コラージュフォトフレームを作ろう☆

時間: 10:00～10:45

(0歳児か

11:00～11:45

(0歳児か

場所: 穂積コミュニティセンター

講師: 高杉静代 講師

定員: 各親子7組

参加費: 200円(材料費込)

持ち物: 汚れてもよい服装(親子ともに)

作品持ち帰り用の紙袋

自分だけのオリジナルフレームを作ろう！



## 消防署を見学しよう！！

日にち: **12日(水)**

(2/1㊥は来所のみ、3日より電話受付)

時間: 10:00～12:00

場所: 下穂積分署

(集合は公園です)

定員: 20組

持ち物: 特にありません。自転車やベ

来られる方はできるだけち

とめて集合場所に行って下

消防署館内を見学させてもらいな

消防士さんのお仕事などを学ぶこ

消防車や救急車と写真撮影もでき

(※出勤時は写真撮影出来ません。)









ら4歳児)  
ら4歳児)



## クリスマス会(要申込)

(12/20は来所のみ、3日より電話受付可)

日にち :14日(土) 定員25組

時間 :10:00~12:00

場所 :穂積コミュニティセンター

内容 :ハーメルンクラリネットアンサンブル  
による生演奏とohana(オハナ)さん等

持ち物 :カレーをこちらで用意しております。

**ごはん・カレー皿・スプーン・お茶をお  
必ず親子分をご用意ください。**



## (要申込)

可)



ビーカーで  
ちやうすに  
さい  
ら、  
ができるよ！  
やいます♪

## 親子ベビーヨガ(要申込)

日にち：**20日(水)**

時間:10:30~11:45

場所:穂積コミュニティセンター

講師:荻野紀子 講師

定員:10組 生後4ヶ月~1歳位迄の親

参加費:200円 ご兄弟で参加不可

(同室でのスタッフの保育はありません)

持ち物: ☐ 印鑑

☐ 汗拭きタオル

☐ 抱っこひも

☐ 飲み物(母乳の方は不要)

※**ヨガマット**はこちらでご用意いたしますが、  
お持ちの方は持参して頂いても構いません。

お母さんと赤ちゃんのふれあいあそびをメイン  
エクササイズです。一緒に楽しく体を動かしても  
親子で動きやすい服装でお越しください。

※予防接種の当日と48時間以内は参加できま  
また当日体調がすぐれない場合もご遠慮下さ







## 音楽広場(要申込)

(4/1㊦は来所のみ、2日より電話受付可)

日にち:23日(木) 定員20組

時間:10:00~11:00

場所:穂積コミュニティセンター

さん  
等の催し。  
、  
持ち物:参加費 200円  
動きやすい服装でお越しください



親子  
可  
い)

い)  
、

にした  
さんか?

せん。  
い。

